

Aléa submersion marine
Application du droit des sols

ETAPLES
Porter à connaissance

Date: Octobre 2015

Echelle: 1/5000 eme



LEGENDE

Aléa de référence	Extension (aléa 2100)
Fort à Très Fort	Fort à Très Fort
Faible à Moyen	Faible à Moyen
Bande de précaution - débordement et/ou rupture d'ouvrage cote de référence 5 m 70 NGF-IGN-09	
Partie Actuellement Urbainisée	
Côte de référence NGF-IGN-09	
Limites de commune	
Parcelaire	
Bâtiment	
Eglise	
Mairie	
Carrière	
Voie ferrée	

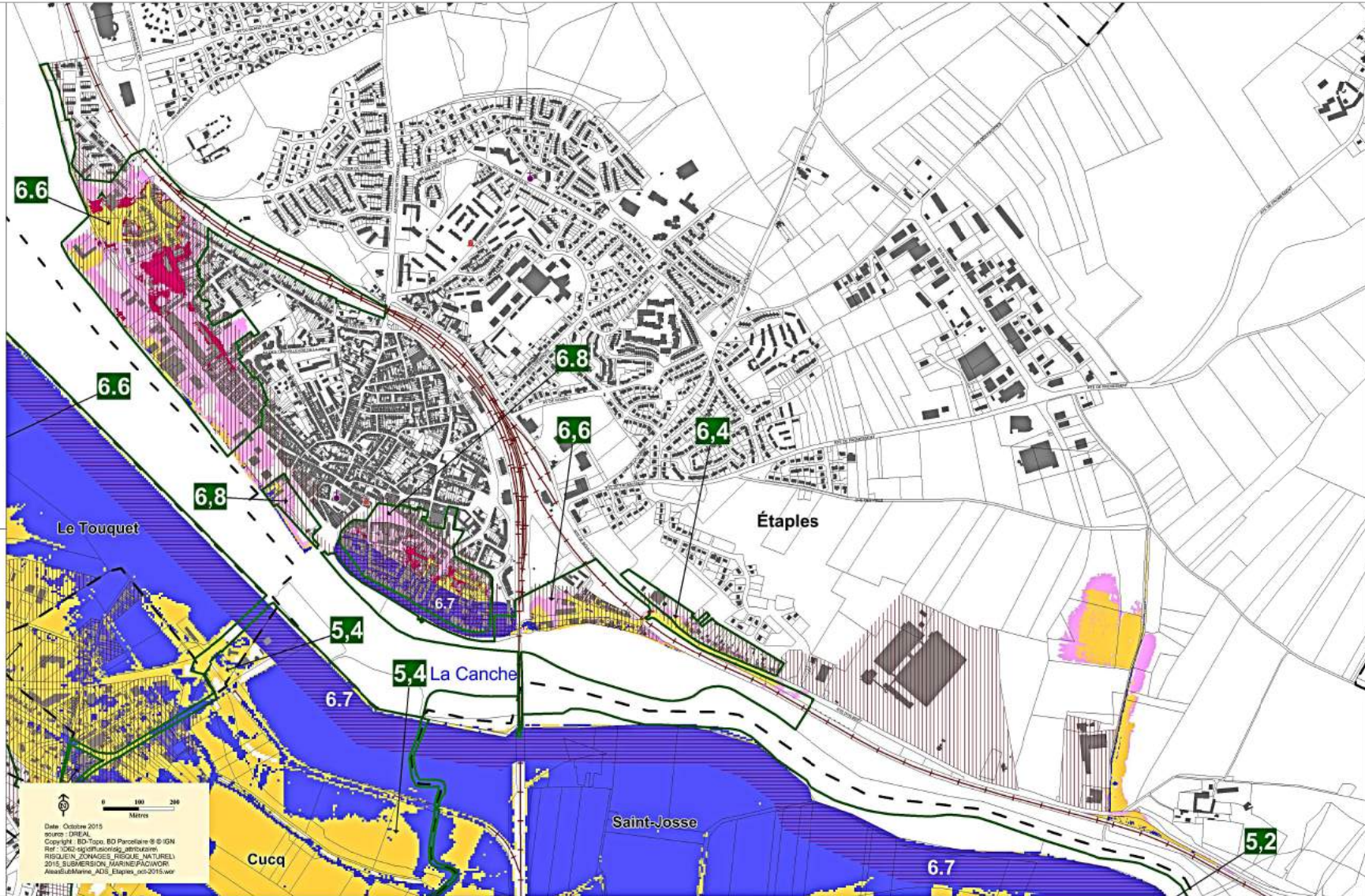

Date: Octobre 2015
 source : DREAL
 Copyright : BD-Topo, BD-Parcelaire © IGN
 Ref : 1202-140-0115000000_0101000000
 RISQUE IN ZONAGES_PRISQUE_NATUREL
 2015 SUBMERSION_MARINE/FACV000R
 AléaSubMarine_ADS_Etaples_03-2015.wor